

RAIO X

ORÇAMENTO 2019 (PLOA)

Parâmetros

PIB (Valor Nominal)	7.436,7 R\$ bilhões
Crescimento do PIB	2,5%
Receita Corrente Líquida	846,7 R\$ bilhões

Orçamentos Fiscal, da Seguridade e de Investimentos das Estatais

R\$ bilhões

Orçamentos	Receita	Despesa	Resultado
Fiscal	2.509,5	2.209,4	300,1
Seguridade Social	752,7	1.052,8	-300,1
Investimento	119,6	119,6	0,0
Total	3.381,8	3.381,8	0,0

No orçamento da Seguridade Social, R\$ 300,1 bilhões são financiados pelo orçamento fiscal.

DRU

	Receita	Desvinculação
Contrib. Sociais	420,8	126,2
Contrib. Econômicas	13,0	3,9
Taxas	8,7	2,6
Total	442,5	132,8

ADRU desvincula 30% dessas receitas. No caso das contrib. econômicas, a DRU desconsidera a parcela da CIDE que é transferida aos entes federados.

Seguridade

	Efeitos
Impacto da DRU*	115,5
Financ. pelo Orçam. Fiscal	300,1
Financiamento Líquido	173,8

*São desconsideradas as contribuições sociais pertencentes ao Orçamento Fiscal

Total da Despesa: R\$ 3.381,8 bilhões

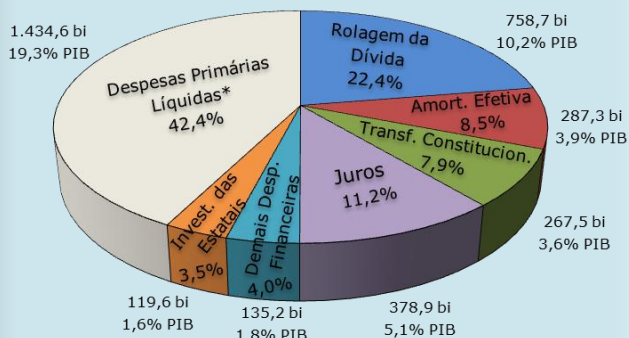

* somente orçamentos fiscal e da seguridade social

Resultado Fiscal do Governo Central

	R\$ bilhões	% PIB
Receita Primária Líquida	1.307,2	17,6%
(-) Despesa Primária Líquida	1.434,6	19,3%
Deficit Primário Orçamentário	127,3	1,7%
(-) Demais Fatores e Ajustes	11,7	0,2%
Deficit Primário	139,0	1,9%
(-) Juros Líquidos	325,4	4,4%
Deficit Nominal ⚠️	464,4	6,2%

Despesas Primárias Líquidas*: R\$ 1.434,6 bilhões



* somente orçamentos fiscal e da seguridade social

Teto de Gastos

Teto de Despesas Primárias:
R\$ 1.407,1 bi (18,9% do PIB)

Extraorçam.	→ R\$ 12,3 bi	
	. Fundos constituc.	R\$ 8,1 bi
	. Net lending	R\$ 4,6 bi
	. Cédulas e moedas	R\$ 1,0 bi
	. Ajuste Caixa/Comp.	- R\$ 1,4 bi

PLOA 2019
R\$ 1.394,8 bi

O total programado alcançou o teto de gastos no PLOA 2019

Regra de Ouro*

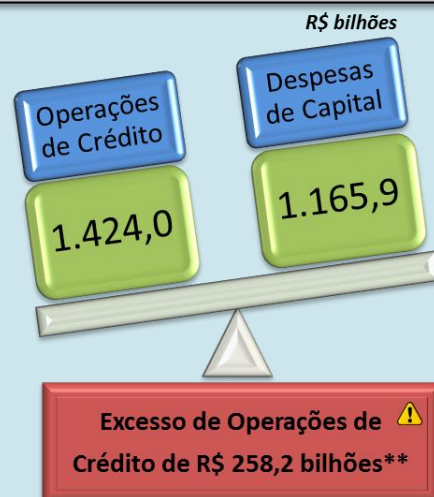

* Está previsto o valor de R\$ 40,8 bilhões oriundos do BNDES/FAT. Esse valor reduz a necessidade de contratação de operações de crédito

** No PLOA 2019, as despesas custeadas com o excesso de operações de crédito se concentram em benefícios sociais (em especial da previdência) e dependerão da aprovação de créditos adicionais pelo Congresso Nacional.

RAIO X

ORÇAMENTO 2019 (PLOA)

Despesas em Destaque¹

R\$ bilhões

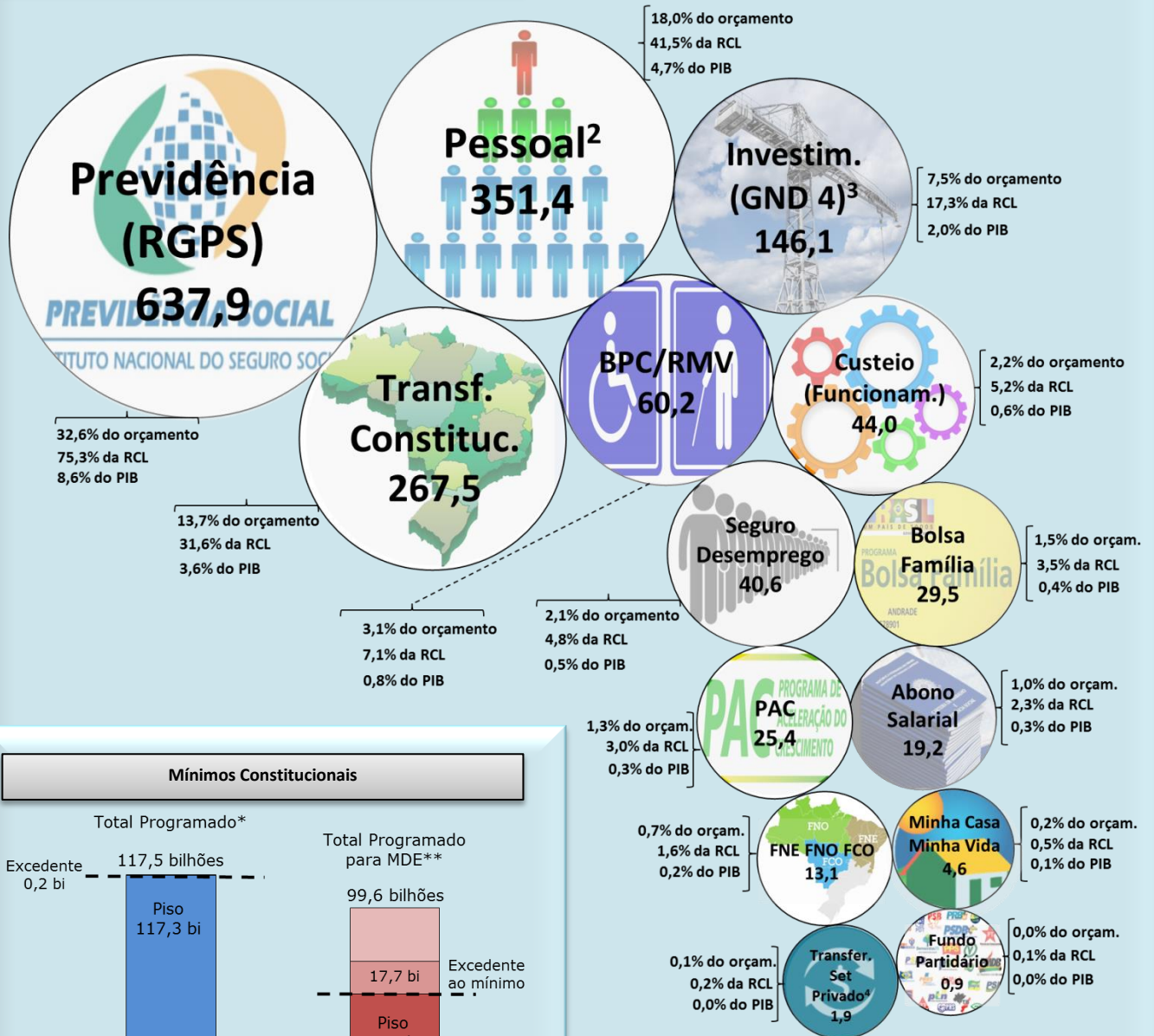

Mínimos Constitucionais

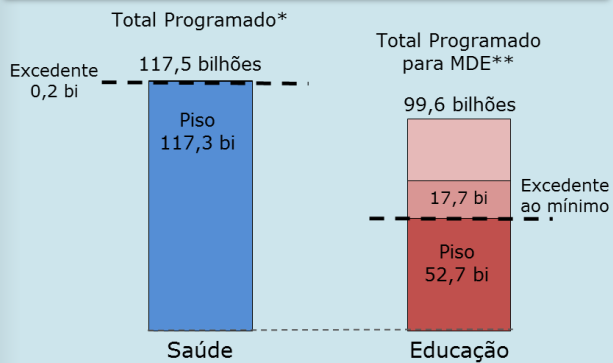

* Inclui R\$ 5,3 bi de emendas e R\$ 41,3 bilhões de aumentos para despesas com pessoal
** O total programado para MDE também leva em conta outras fontes além de impostos

¹ percentuais do orçamento excluídos os serviços da dívida

² inclui inativos e pensionistas do setor público (131,0 bilhões) e contribuição previdenciária da União (R\$ 24,5 bilhões)

³ inclui R\$ 119,6 bilhões de investimentos das estatais federais.

⁴ inclui apenas despesas discricionárias

Emendas Impositivas: R\$ 13,7 bilhões

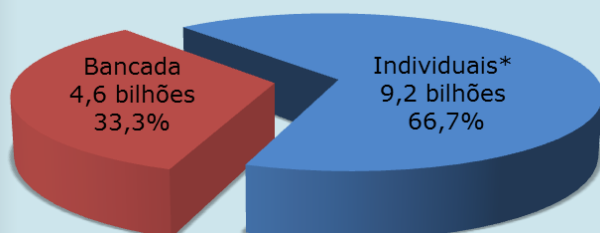

* Das emendas individuais, R\$ 4,6 bilhões são destinados a ações e serviços públicos de saúde

Restos a Pagar (Estoque em 31/12/2017: R\$ 155,1 bilhões)

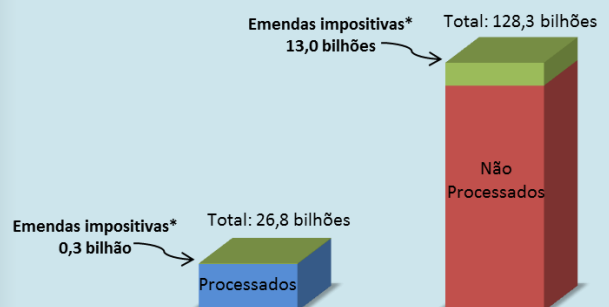

* inclui emenda de bancada estadual

RAIO X

ORÇAMENTO 2019 (PLOA)

Benefícios Fiscais (2019): R\$ 376,2 bilhões

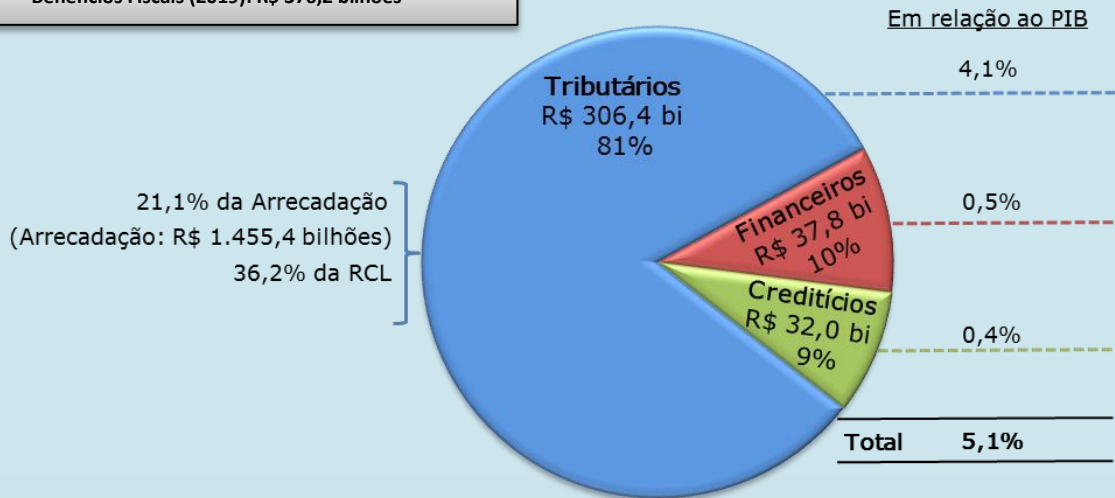

Previdência (Estimativa para 2019)

RGPS	Itens de Resultado	2019 (R\$)	2019 (% PIB)	2060 (% PIB)
	Receita	419,8	5,6%	5,35%
	Despesa	637,9	8,6%	16,75%
	Deficit	218,0	2,9%	11,40%

Regimes Próprios	Civis	Itens de Resultado	2019 (R\$)	2019 (% PIB)
		Receita	36,1	0,5%
		Despesa	80,4	1,1%
	Deficit	44,3	0,6%	
	Militares	Itens de Resultado	2019 (R\$)	2019 (% PIB)
		Receita	3,4	0,0%
Despesa		46,6	0,6%	
Deficit	43,2	0,6%		
Deficit (Civis e Militares)		87,5	1,2%	

Previdência Total (União) em 2019

Itens de Resultado	R\$ bilhões	% PIB
Receita	459,3	6,1%
Despesa	764,9	9,7%
Deficit	305,6	3,5%

*Desconsidera o FCDF, cujo deficit projetado é de R\$ 2,5 bilhões

Previdência (Executado em 2017)

Regime Geral	RGPS Urbano	R\$ bilhões	% PIB	
	Receita	365,5	5,6%	
	Despesa	437,2	6,7%	
	Deficit	71,7	1,1%	
Regime Geral	RGPS Rural	R\$ bilhões	% PIB	
	Receita	9,3	0,1%	
	Despesa	120,0	1,8%	
	Deficit	110,7	1,7%	
Regimes Próprios	RPPS (Civis)	R\$ bilhões	% PIB	
	Receita	33,7	0,5%	
	Despesa	82,4	1,3%	
	Deficit	48,8	0,7%	
	Regimes Próprios	Militares	R\$ bilhões	% PIB
		Receita	2,3	0,0%
Despesa*		41,0	0,6%	
Deficit	38,7	0,6%		

* Inclui reformas e reservas (tais informações não constam da LDO).

Deficit Previdenciário (União) em 2017

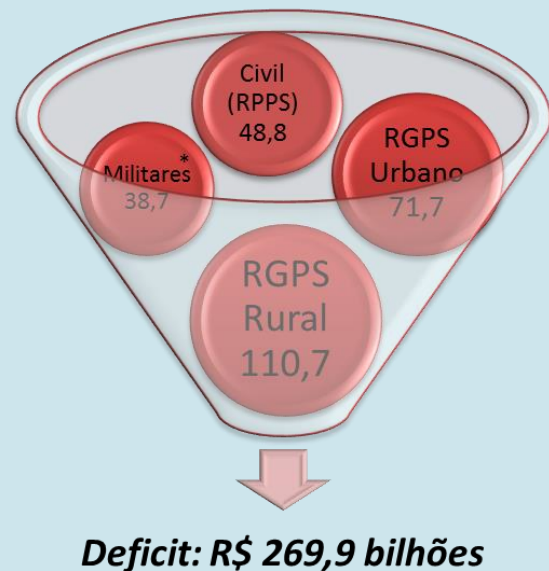

* Inclui reformas e reservas (tais informações não constam da LDO).

Glossário

PLOA: Projeto de Lei Orçamentária Anual
RCL: Receita Corrente Líquida
CIDE: Contribuição de Intervenção no Domínio Econômico
DRU: Desvinculação de Receitas da União
FAT: Fundo de Amparo ao Trabalhador
FPE/FPM: Fundo de Participação dos Estados e dos Municípios
FPEX: Fundo de Compensação pela Exportação de Produtos Industrializados
GND: Grupo Natureza de Despesa
BPC: Benefício de Prestação Continuada
RMV: Renda Mensal Vitalícia
FNE/FNO e FCO: Fundos Constitucionais de Financiamento das Regiões Norte, Nordeste e Centro-Oeste
MDE: Manutenção e Desenvolvimento do Ensino
LDO: Lei de Diretrizes Orçamentárias
RGPS: Regime Geral da Previdência Social
FCDF: Fundo Constitucional do Distrito Federal

Fontes

- PLOA 2019, disponível em:
<<http://www2.camara.leg.br/orcamento-da-uniao/leis-orcamentarias/loa/2018/tramitacao/proposta-do-poder-executivo>>
- Relatório Resumido de Execução Orçamentária (RREO), disponível em:
<<http://www.tesouro.fazenda.gov.br/demonstrativos-fiscais>>
- Resultados do Regime Geral de Previdência Social, disponível em:
<<http://www.previdencia.gov.br/a-previdencia/politicas-de-previdencia-social/resultados-do-rgps>>
- Orçamento de Subsídios da União, disponível em:
<<http://www.fazenda.gov.br/centrais-de-conteudos/publicacoes/orcamento-de-subsidios-da-uniao>>

Consultoria de Orçamento e Fiscalização Financeira

Diretor: Ricardo Volpe

Equipe Técnica: Paulo Bijos, Túlio Cambraia, Vinicius Ribeiro
Coordenação do Orçamento: Marcelo Rezende

Diretor-Geral: Lúcio Henrique Xavier Lopes

Secretário-Geral da Mesa: Leonardo Augusto de Andrade Barbosa

Mesa da Câmara dos Deputados (55ª Legislatura 2015-2019)

Presidente: Rodrigo Maia

1º Vice-Presidente: Fábio Ramalho

2º Vice-Presidente: André Fufuca

1º Secretário: Giacobbo

2ª Secretária: Mariana Carvalho

3º Secretário: JHC

4º Secretário: André de Paula

1º Suplente: Dagoberto Nogueira

2º Suplente: César Halum

3º Suplente: Pedro Uczai

4º Suplente: Carlos Manato